

# Herz und Hirn jetzt auch zum Anfassen in der Medizinischen Bibliothek Aachen

Simone Petermeise und Dr. Iris Reimann, Medizinische Bibliothek der RWTH Aachen

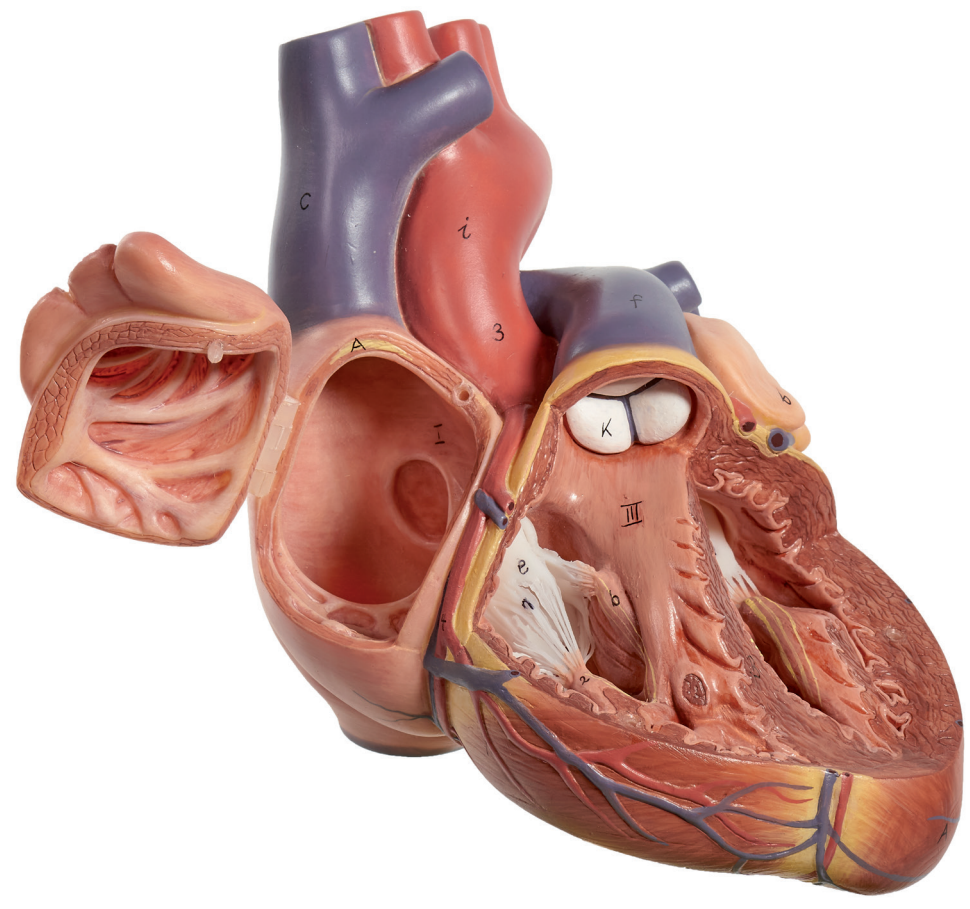

## Einleitung

Der Lehrstuhl für Molekulare und Zelluläre Anatomie an der RWTH bietet den Studierenden der Medizinischen Fakultät seit vielen Jahren zahlreiche anatomische Modelle, mit denen sie vor Ort die Grundlagen der Anatomie studieren können. Lehrbücher, Monographien und audiovisuelle Medien sowie elektronische Bücher und Zeitschriften finden sie dagegen in der Medizinischen Bibliothek der RWTH Aachen.

## Ziel

Die Medizinische Bibliothek möchte den Studierenden eine parallele Nutzung von Modellen und Literaturmedien während der deutlich längeren Öffnungszeiten in der Bibliothek ermöglichen. Der Bedarf wird dabei in enger Absprache mit dem verantwortlichen Professor des Lehrstuhles für Molekulare und Zelluläre Anatomie ermittelt.



## Methode

Die ersten 12 Modelle konnten im Mai 2018 in den Bestand integriert werden. Sie werden in einer Vitrine aufbewahrt und können bis zur Schließung in der Bibliothek genutzt werden. Inzwischen verfügt die Bibliothek über 29 Modelle.

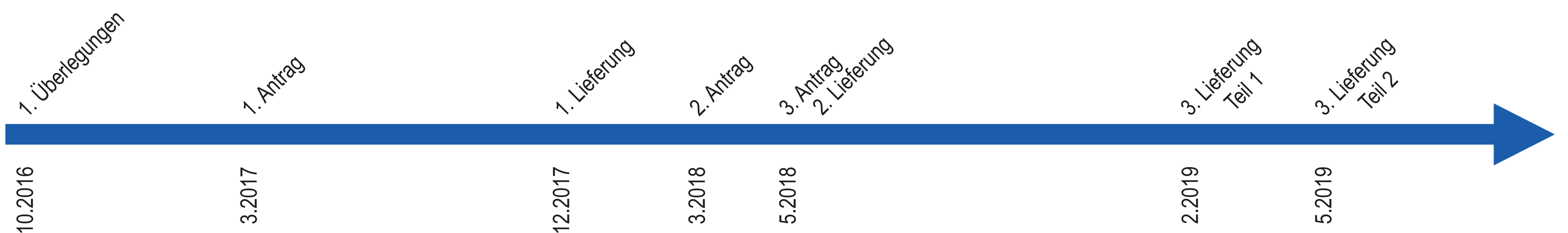

## Ergebnisse

Statistik Ausleihzahlen

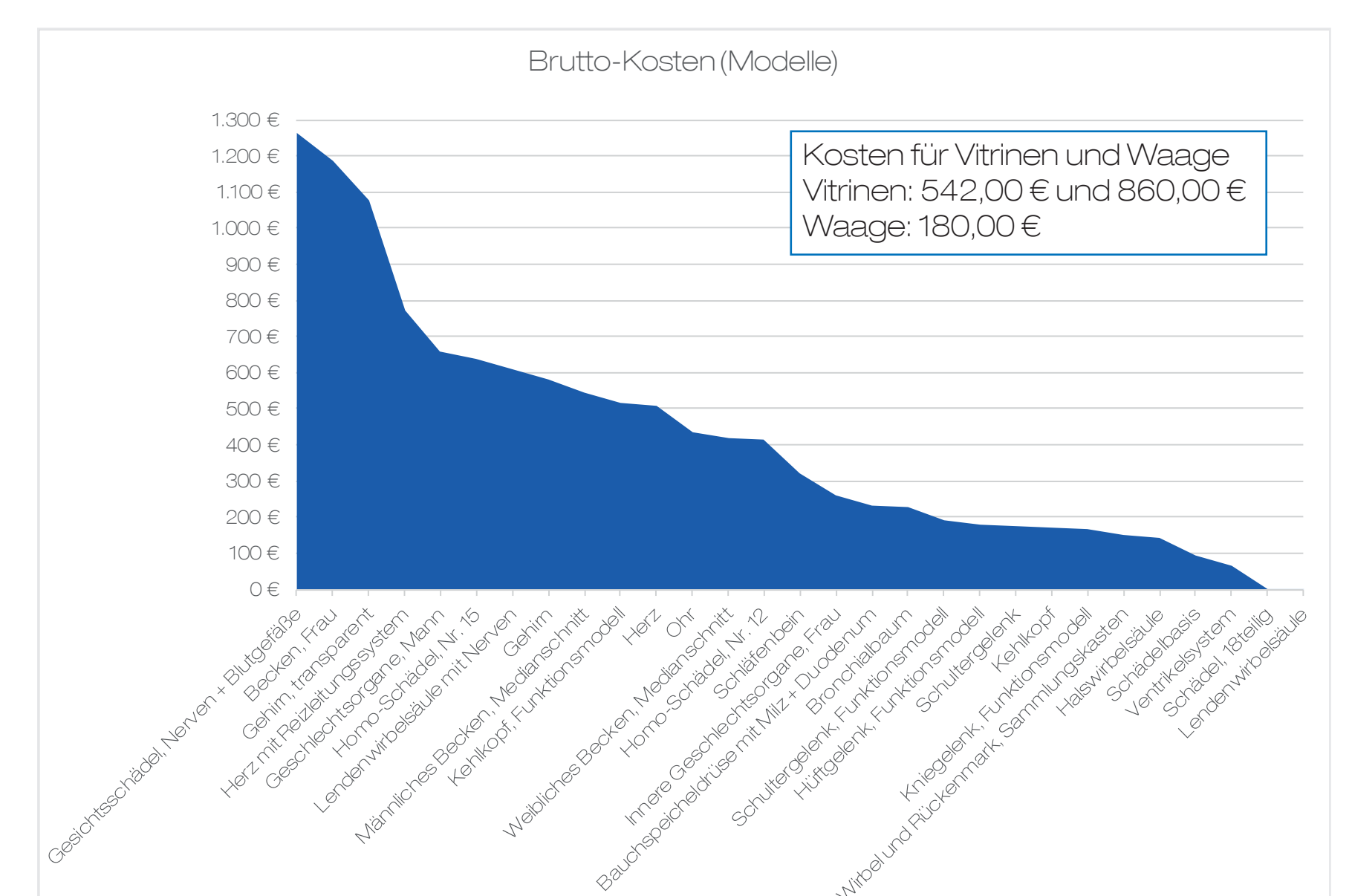
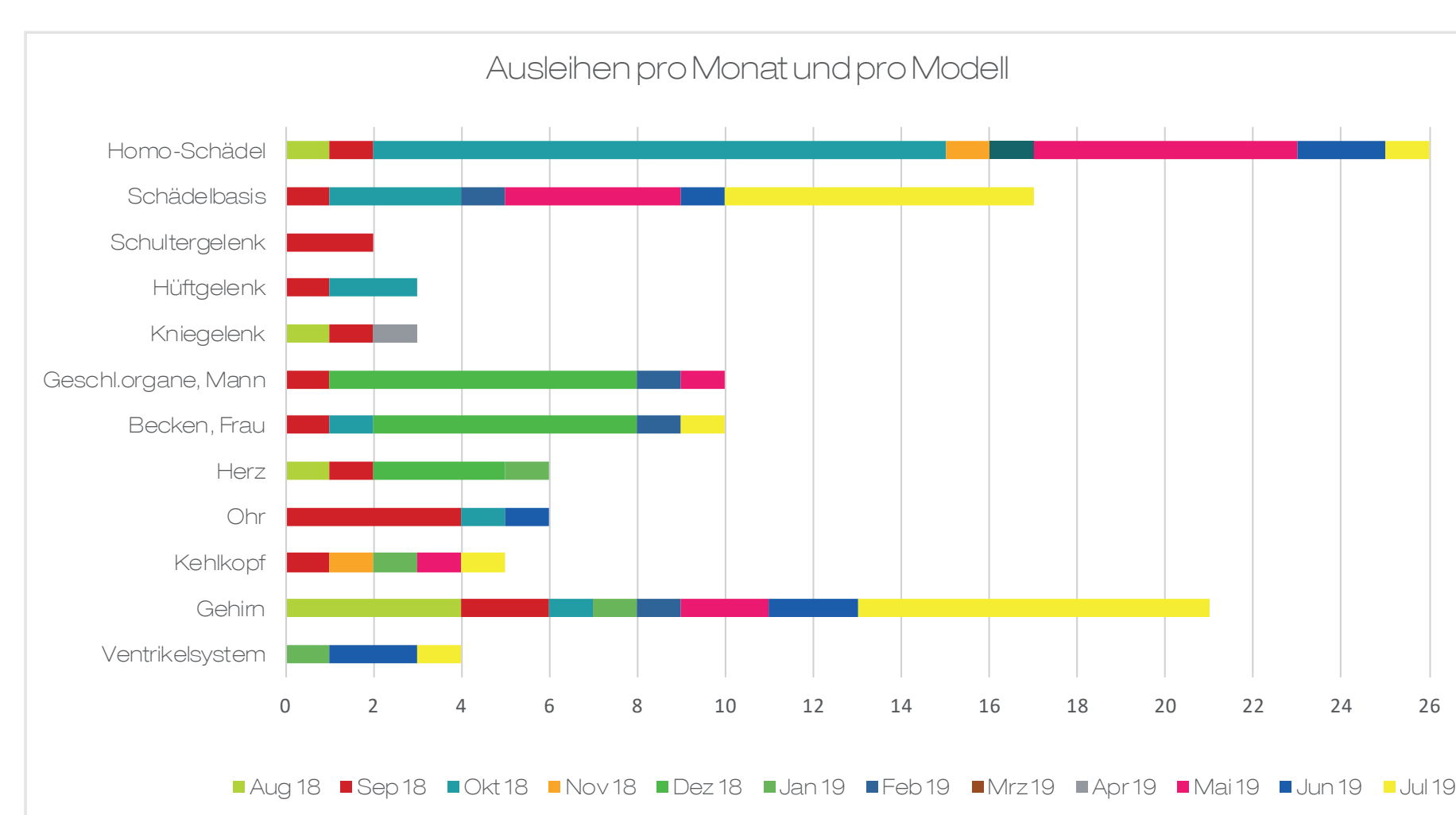
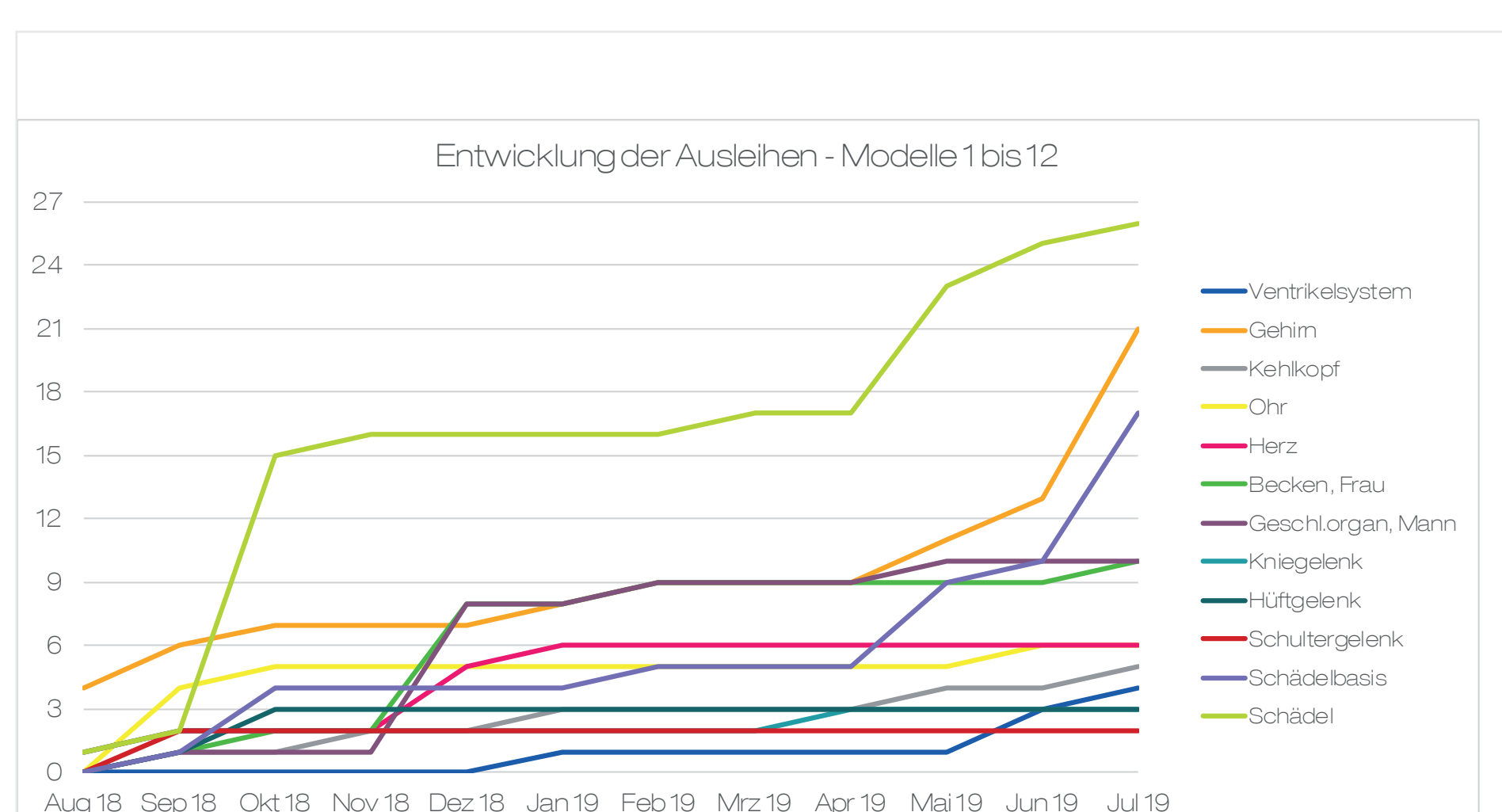

## Schlussfolgerung und Ausblick

Das Angebot wird gut angenommen, die Ausleihzahlen steigen stetig. Sofern weiterhin Mittel zur Verfügung stehen, ist die Anschaffung weiterer Modelle geplant. Eine Bereitstellung der Modelle im Rahmen von internen Mitarbeiterschulungen der Uniklinik Aachen ist momentan in der Überlegung.